



MOVILÍZATE
QUE NO TE HAGAN
PAGAR LA CRISIS



PARTIDO
COMUNISTA
DE ESPAÑA

INDICADORES ECONÓMICOS

EL MERCADO DE TRABAJO EN ESPAÑA

Fundación de Investigaciones Marxistas

Abril 2009



MOVILÍZATE
QUE NO TE HAGAN
PAGAR LA CRISIS



PARTIDO
COMUNISTA
DE ESPAÑA

INDICADORES ECONÓMICOS. EL MERCADO DE TRABAJO EN ESPAÑA

Fundación de Investigaciones Marxistas

Abril 2009

NOTA INTRODUCTORIA

La Sección de Economía y Sociedad de la Fundación de Investigaciones Marxistas (FIM) ha constituido un grupo de trabajo para un hacer un seguimiento de indicadores económicos y laborales, cuyo cometido será la elaboración de informes mensuales.

Los informes contarán con cuatro grupos básicos:

- 1) Relación de los conflictos capital-trabajo, que se viene realizando desde hace tiempo para Mundo Obrero.
- 2) El seguimiento de los indicadores básicos del mercado laboral (actividad, empleo, paro, ocupación, temporalidad, trabajo a tiempo parcial, inmigración, subempleo, con diferencias por género y edad, a partir de la EPA y con actualización trimestral, del cual el trabajo que ahora aparece es una primera aproximación.
- 3) Seguimiento específico del paro a partir de los datos del INEM.
- 4) Análisis de los indicadores básicos económicos, a partir de los datos de FUNCAS.

La intención es dotar al PCE y a IU en particular, y al resto de la izquierda social y sindical en general, de elementos de análisis y seguimiento de la realidad económica y laboral en el Estado español, trabajo que debe enmarcarse en las actividades que el Partido Comunista de España desarrolla dentro de su campaña estatal contra la crisis.

En este primer documento, y a modo de introducción, se hará un repaso a los elementos más característicos del mercado de trabajo, tomando como referencia los datos aportados por la EPA durante el año 2008.



**MOVILÍZATE
QUE NO TE HAGAN
PAGAR LA CRISIS**



EL MERCADO LABORAL EN ESPAÑA

En nuestro país, entre 1980 y 2008, se sufren tres crisis económicas (la última estamos aún en ella), con una periodicidad casi calcada de la descrita por Karl Marx. Además se han realizado cinco reformas al Estatuto de los Trabajadores. Durante este periodo se aprecian cinco elementos:

- 1) La actividad no ha dejado de crecer, doblándose el número de activos en el periodo.
- 2) El paro ha seguido las vicisitudes del ciclo económico (de nuevo se da la razón a Karl Marx en su exposición del ejército de reserva), si bien la media de la tasa de paro bajó 10 puntos de los 1980 a 1996, y con el total de parados por encima de los 2 millones en el periodo (cifra estabilizada en la fase de bonanza, de 1999 a 2007).
- 3) La tasa de temporalidad se disparó del 17% al doble, el 34%, de 1980 a 1996, manteniéndose en los alrededores de esa cifra hasta el 2006 y bajando algo hasta el 2008 pero con un incremento constante del número de trabajadores con contrato temporal, que se multiplicó por 4 en el periodo considerado; por otro lado.
- 4) Se consolidó la sociedad salarial, los asalariados se incrementaron más rápidamente que la población activa y ocupada, pasando del 70% al 82'5% de ésta última, multiplicándose en términos absolutos por 2'23 puntos en términos porcentuales.
- 5) Además deben considerarse los autónomos dependientes, censados como tales o no, procedentes fundamentalmente de deslocalizaciones, externalizaciones y subcontrataciones.

A finales de 2008 el total de parados y temporales superaba los 8 millones y cuarto, en un momento en que los sumergidos superaban los 2'5 millones, los subempleados son 1'8 millones, los trabajadores a tiempo parcial, asalariados o no, son unos 5'5 millones, y se está desencadenando una auténtica lluvia de ERE. Todo ello con ingresos bajos y jornadas largas, con medias inferiores y superiores, respectivamente, a las de la UE-15, con la vivienda sin apenas bajar, con los alquileres disparándose porque casi nadie puede comprar, sin que los bancos concedan créditos a pesar del bombeo de dinero, y con la morosidad creciendo, sin parar sin que nadie haga nada al respecto, hechos que afectan muy fuertemente a autónomos, pequeños y minúsculos empresarios y asalariados.

En estas condiciones inician los trabajadores españoles el año 2009, el que todos los analistas, de cualquier signo e ideología, consideran que será el más duro. Y, ¿dentro de qué sistema productivo? Albert Recio ha realizado una acertada síntesis: tenemos “una economía basada en bajos salarios, miniempresas, bajo desarrollo tecnológico, dependencia de grandes empresas foráneas ... que tienen difíciles respuestas cuando se impone la apertura al exterior; al tiempo que los grandes grupos locales se embarcan en actividades basadas en el empleo precario (construcción, turismo..) o se concentran en la intermediación especulativa-finanzas y gestión de servicios colectivos privatizados- que no es capaz de generar empleo de calidad”.



MOVILÍZATE
QUE NO TE HAGAN
PAGAR LA CRISIS



PARTIDO
COMUNISTA
DE ESPAÑA

TABLA I. INDICADORES. MERCADO DE TRABAJO 1994-2008. Totales en miles y tasas en %.

	1994	2001	(2002)	2007	2008
POB. ACTIVA	16.022	17.932	----	22.127	23.064
OCUPADA	12.089	16.076	----	20.224	19.857
ASALARIADA	9.127	12.991	----	16.684	16.382
TEMPORAL	3.103	4.271	----	5.089	5.078
PARADA	3.933	1.896	(2.143)	1.900	3.208
(TEMP+PAR.)	(7.036)	(6.177)	----	(6.989)	(8.286)
TASA ACTIVIDAD	52'0	55'5	----	59'0	60'0
OCUPACION	75'5	89'4	----	91'4	86'5
SALARIZACION	75'5	80'5	----	82'5	82'5
TEMPORALIDAD	34'0	33'0	----	30'5	31'0
PARO	24'5	10'6	(12'7)	8'6	13'9

Fuente. Datos extraídos de la EPA. Elaboración propia.

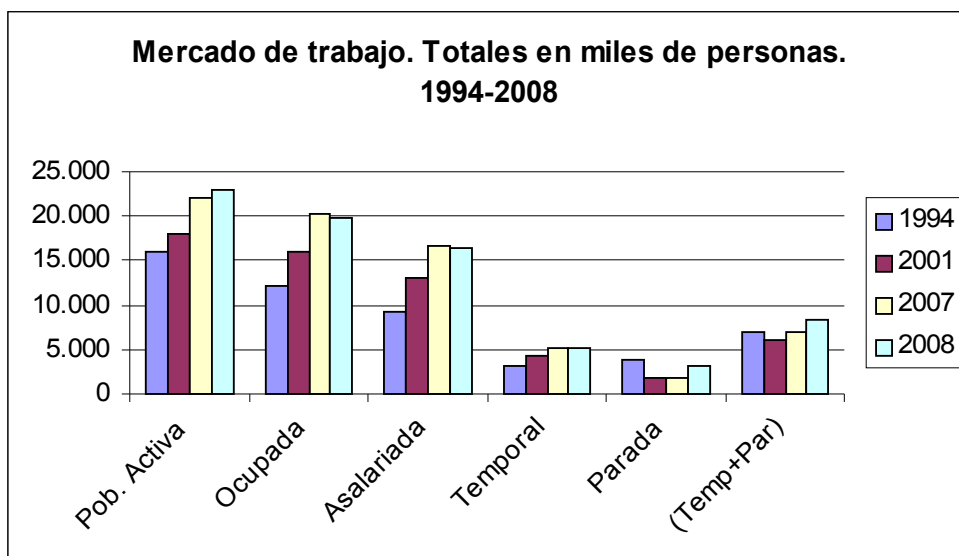

Fuente. Datos extraídos de la EPA. Elaboración propia.



MOVILÍZATE
QUE NO TE HAGAN
PAGAR LA CRISIS



PARTIDO
COMUNISTA
DE ESPAÑA

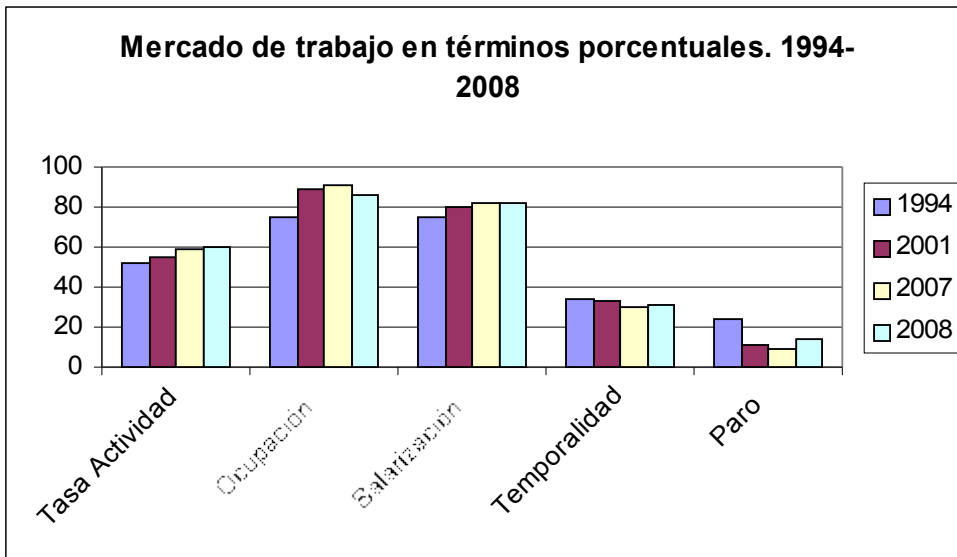

Fuente. Datos extraídos de la EPA. Elaboración propia.

TABLA II. INDICADORES. MERCADO DE TRABAJO. 2007-2008-2009

	2007	2008
TASA ACTIVIDAD	59'0	60'0
TASA SALARIZACION	82'5	82'5
TASA TEMPORALIDAD	30'5	31'0
TASA TIEMPO PARCIAL	11'5	12'0
TASA SUBEMPLEO	8'5	
TASA INMIGRACION	17'0	14'5
TASA PARO	8'6	10'5
IND. PRECARIEDAD	76'1	77'0

Fuente. Elaboración propia según datos de la EPA 2008.



MOVILÍZATE
QUE NO TE HAGAN
PAGAR LA CRISIS



PARTIDO
COMUNISTA
DE ESPAÑA

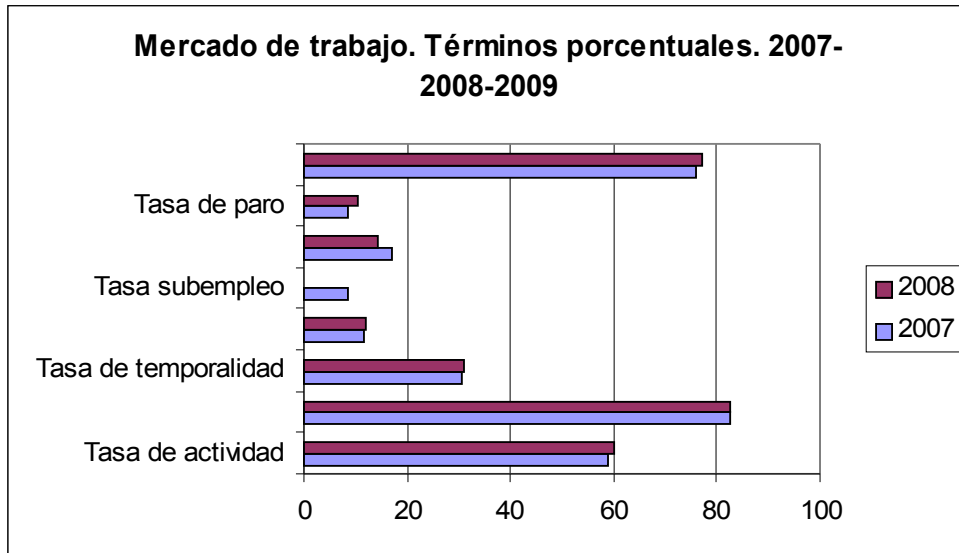

Fuente. Elaboración propia según datos de la EPA 2008.

TABLA III. DIFERENCIAS POR GENERO (TASA FEMENINA-MASCULINA). 2008

	2007	2008
TA	-20'0	-19'5
TS	6'5	7'5
TT	4'5	3'0
TTP	18'5	19'0
TSUB	3'5	4'0
TINM	2'0	1'0
TP	4'2	3'0
IND.PRECARIEDAD	32'7	30'0

Fuente. Elaboración propia según datos de la EPA 2008.



MOVILÍZATE
QUE NO TE HAGAN
PAGAR LA CRISIS



PARTIDO
COMUNISTA
DE ESPAÑA

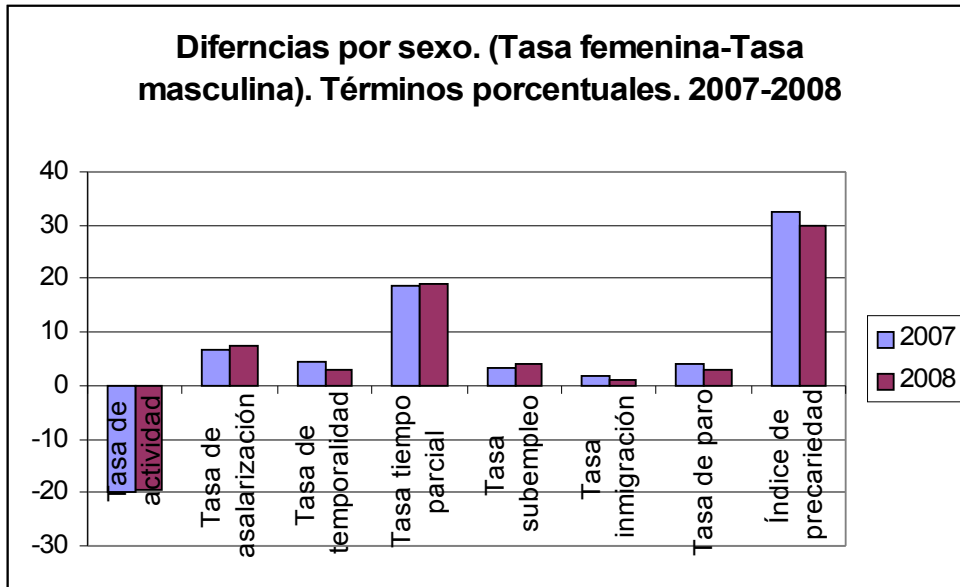

Fuente. Elaboración propia según datos de la EPA 2008.

TABLA IV. DIFERENCIAS POR EDAD (TASA <25-MEDIA)

	2007	2008
TA	-7'5	-7'5
TS	10'0	
TT	35'0	
TTP	10'0	
TSUB	4'0	
TINM		
TP	10'5	13'5

Fuente. Elaboración propia.

TABLA V. PESO DE LA CONSTRUCCIÓN

	2007	2008
CONSTRUCCION	13'0	12'5
INDUSTRIA/CONST	1'23	1'28

Fuente. Elaboración propia. Datos INE.



MOVILÍZATE
QUE NO TE HAGAN
PAGAR LA CRISIS



PARTIDO
COMUNISTA
DE ESPAÑA

NOTA. Las cifras son de un cuadro-resumen de elaboración propia a partir de datos tomados de D. Lacalle, “Precariedad y falta de derechos. Los trabajadores españoles a comienzos del siglo XXI” (El Viejo Topo-FIM, Barcelona, en prensa), apéndices documentales a los caps. 1, 2 y 16, y de los artículos de M.V. Gómez, “La recesión eleva el paro a 3’1 millones” y A. Mars, “¿Más flexibilidad laboral en tiempos de crisis?”, ambos en “El País” 9 y 15 de enero de 2009 respectivamente. La cita de Albert Recio está tomada de “Clases trabajadoras fragmentadas y proyectos sociales” en “Gaceta Sindical. Reflexión y Debate”, nº 11, monográfico sobre “Las relaciones laborales y los retos del sindicalismo” (CCOO, Madrid, 2008) pg. 181.